BOUTERBODE

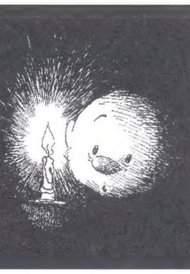

Nr. 17 **augustus 2004**

ALMERE KRIJGT STRIPHELDENBUURT

VIER VERMELDINGEN VOOR HET WERK VAN JEAN DULIEU

In Almere is dit jaar de beslissing gevallen om de straatnamen van een nieuwe wijk in het stadsdeel Almere Buiten te vernoemen naar Nederlandse striphelden en hun makers. De wijk heet zeer toepasselijk Stripheldenbuurt. Nadat de Gemeenteraad van Terschelling zich jaren geleden uitsprak tegen het vernoemen van auteur Jean Dulieu in een straatnaam in het dorp Hoorn, ooit de woonplaats van het gezin Van Oort, is Almere daar nu wel toe overgegaan. Jean Dulieu kreeg in de Stripheldenbuurt zelfs vier vermeldingen!

Almere Buiten is een relatief jong, maar snel groeiend stadsdeel. Op 1 januari 2002 telde het al 40.000 inwoners.
De Stripheldenbuurt is het meest oostelijke woon- en werkgebied van Almere Buiten, vlakbij de Oostvaardersplassen. Het gebied beslaat 172 hectare en wordt begrensd door de Buitenring, de Lage Vaart, de Evenaar en de Eilandenbuurt. Er komen in totaal zo'n 2300 woningen te staan.
De wijk wordt in fasen ontwikkeld en gebouwd. Dit jaar nog worden de eerste woningen in het middengebied opgeleverd, dan volgt het noordelijke deel. Het zuidelijke deel is als laatste aan de beurt.
In 2007 zal het grootste deel van de wijk zijn voltooid.

Jean Dulieuweg
De straatnamen in de Stripheldenbuurt hebben betrekking op het werk van de tekenaars Marten Toonder (1912), Phiny Dick (1912-1990), Hans G. Kresse (1921-1992), Pieter Kühn (1910-1966), Jean Dulieu (1923), Carol Voges (1925-2001), Jan Dirk van Exter (1915-1982), Gerard Wiegel (1922), Henk Sprenger (1919), Bob van den Born (1927) en Gustaaf Boissevain (1929). De eerste zes auteurs zijn bovendien ook zelf vernoemd.
Eind 2003 stemde B&W van Almere al in met de namen Marten Toonderlaan, Olivier B. Bommelhof, Piet Pellepad, Tom Poespad en Tom Poesstraat. En op 9 maart zette burgemeester Annemarie Jorritsma haar handtekening onder het besluit voor nog eens vijfentwintig andere straatnamen: Marten Toonderbrug, Phiny Dickbrug, Phiny Dickgracht, Professor Pigracht, Eric de Noormanhof, Winonahstraat, Matho Tongastraat, Olle Kapoenstraat, Hans G. Kressebrug, Hans G. Kresseweg, Professor Cumulusstraat, Kapitein Robstraat, Pieter Kühnweg, Professor Lupardistraat, Kick Wilstraplantsoen, Pa Pinkelmanstraat, Tante Pollewopstraat, Jimmy Brownstraat, Paulus de Boskabouterhof, Eucalyptastraat, Brommy en Tommystraat, Carol Vogesbrug, Carol Vogesgracht, Jean Dulieubrug en Jean Dulieuweg.

Officiële opening
De vernoeming van striphelden en hun makers is een unicum in Nederland en is na de opening van het Stripmuseum in Groningen de tweede opsteker voor de Nederlandse stripwereld.
De bouw van de Stripheldenbuurt is dit jaar met voortvarendheid aangepakt en al op woensdag 19 mei kon de wijk officieel

zie verder pagina 3

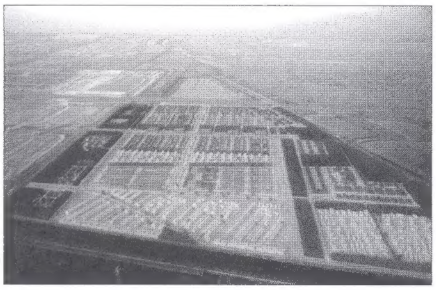

Copyright Gemeente Almere

Sinds 2003 heeft Almere er in het oostelijk gelegen deel Almere Buiten een nieuwe wijk bij met de mooie naam Stripheldenbuurt. Voor sommige nieuwe bewoners zal het wel even wennen zijn om bij het aanvragen van officiële papieren, of wellicht bij het krijgen van een boete van het officiële gezag, op de vraag "Waar woont u?" te moeten antwoorden: "Ik woon op Paulus de boskabouterhof nr.11..."

TELEFOON, TELETOON, TELETOONDER...

Eerste poging

"Goedemiddag. U bent verbonden met de Gemeente Almere.
Voor informatie over openingstijden kies 1. Voor alle overige zaken blijft u aan de lijn."
(....................)
"Goedemiddag. Stadhuis Almere."
Goedemiddag. Kunt u mij de naam vertellen van de kleinzoon van Marten Toonder, die op 19 mei de Stripheldenbuurt heeft geopend?
"Martin Toonder?"
Inderdaad, en dan z'n kleinzoon.
"Nou, ik weet niet wie dat is, eigenlijk. Een ogenblikje graag."
(....................)
"U spreekt met Robert Jan Sloot."
Goedemiddag. Kunt u mij de naam vertellen van de kleinzoon van Marten Toonder, die op 19 mei de Stripheldenbuurt heeft geopend?
"Geen idee. Pffffoe, wie moet u daar voor hebben?
Externe Communicatie denk ik.
Heeft u een klein momentje?"
(....................)
"Goedemiddag. Stadhuis Almere. Ik verbind u door met de heer Spanjer. Moment graag."
(....................)
"Goedemiddag. Dienst Stedelijke Ontwikkeling. U spreekt met Reina Ayra."
Goedemiddag. Kunt u mij de naam vertellen van de kleinzoon van Marten Toonder, die op 19 mei de Stripheldenbuurt geopend h...
"Ik zou het eerlijk gezegd niet weten. Ik ga u doorverbinden met het toestel van mevrouw Boonstra. Misschien kan zij u verder op weg helpen."
(....................)
"Meneer? Ik heb van mevrouw Boonstra vernomen dat zij u ook niet aan de informatie kan voorzien.
Ik ga u doorverbinden naar mevrouw IJmker. Zij is van de afdeling Communicatie."
(....................)
"Goedemiddag. Met Lodewieke IJmker."
Goedemiddag. Kunt u mij....
"Weet u, misschien kunnen we het kort houden, want ik weet dat u over de Stripheldenbuurt wilt schrijven."
...de naam vertellen van de kleinzoon van Marten Toonder, die op 19 mei de Stripheldenbuurt heeft geopend?
"Oké, mijn collega die zit hier en die weet er meer van en ik wou u daarmee doorverbinden.
Dat is Sascha Schermer."
(....................)
"Met Sascha."
Goedemiddag. Kunt u mij de naam vertellen van de kleinzoon van Marten Toonder, die op 19 mei de Stripheldenbuurt heeft geopend?
"Ik weet dat het geopend is, maar dat liep inderdaad via iets anders.... Is dat uw enige vraag?
Nah, hij heeft..., een straatnaamgevingsbordje is onthuld, inderdaad.
Is het goed als ik u daarover terugbel? Dan zoek ik dat even uit.
Ik weet namelijk wel wie in deze organisatie daarbij betrokken is geweest.
Ik zoek het even uit en dan hoort u het van me."

HOED U VOOR NAMAAK...

Onze oproep in de vorige Bouterbode om melding te maken van niet-door-Dulieu-getekende-paulussies heeft een stroom van reacties opgeleverd.

Zoals te verwachten viel betroffen de meeste inzendingen eigen brouwsels, waarvan de afmetingen uiteen liepen van briefkaartformaat tot complete wandschilderingen. Uw creativiteit heeft ons verbaasd! Gelukkig waren er ook schrijvers die ons opmerkzaam maakten op Paulus-uitingen door anderen dan Jean Dulieu in officiële publicaties. Hieronder een drietal voorbeelden. Blijft u alstublieft sturen!

DOOR MIJ

N.a.v. uw oproep om niet door Jean Dulieu getekende Paulussen toe te sturen, kwam ik op het idee deze foto mee te zenden van een niet door Dulieu (maar door mij) gemaakte Paulus en Eucalypta.
Ondertussen staan Pieter en Krakras er ook bij, maar zij zijn nog niet gefotografeerd.

Suzan Rappoldt
Apeldoorn

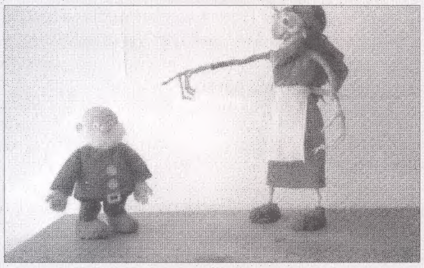

FLUT-PAULUS

Uw oproep in Bouterbode 16 geeft mij de mogelijkheid u te wijzen op een Paulus-namaakillustratie waar ik me al heel lang aan loop te ergeren. Eenvoudigweg omdat het een flut-Paulus is en omdat ik niet begrijp waarom de auteur zijn toestemming daarvoor heeft gegeven! Het

gaat om de Paulus-illustraties van Otto Dicke in Heggeranken dl.5 (uitg. J.B. Wolters, Groningen 1965). Elke keer als ik het boekje met deze illustratie opensla, maak ik me opnieuw kwaad. Zelfs al dateert het van bijna 40 jaar geleden!
Het is mijn ervaring en overtuiging dat Jean Dulieu in zijn getekend en geschilderd werk een wereld toont die warmte en liefde uitstraalt. En dat zie je niet graag door anderen bedoezeld worden.
Als andere kunstenaars - zoals in de BB aangehaald - zich af en toe aan het tekenen van Paulus bezondigen, dan kan dat absoluut geen kwaad. Zolang ze dat maar niet in een officiële uitgave doen noch de pretentie lijken hebben om Dulieu het werk uit handen te willen nemen. Dat is een soort minachting die ik én illustrator Dicke én uitgever Wolters aanreken.
Zo, dat is er uit. U mag het plaatsen als u dat wilt.

A. Wouters
Zaandam

WANDJE

Uit Beilen kregen we foto's toegezonden van een complete Paulus-slaapkamerwand die opa voor zijn kleinkind maakte:

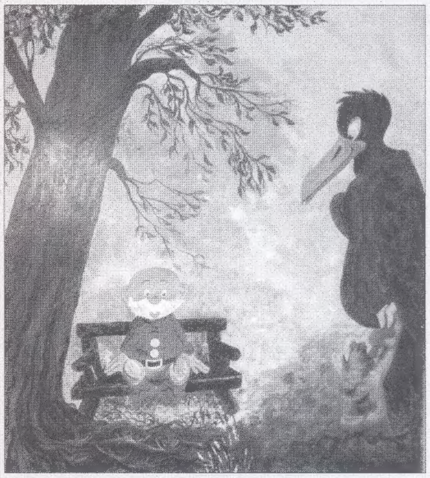

Hierbij een paar foto's van de muur schildering gemaakt door mijn zoon en ik. Hij Salomo. Ik de rest.

Peter Zohlandt
Beilen

Post voor Paulus, met reacties op onderwerpen uit de *Bouterbode* of met vragen over het werk van *Jean Dulieu*, kunt u sturen aan het Paulus Archief, Dobbenwal 47, 9407 AD Assen, of via e-mail aan postvoorpaulus@paulusarchief.nl

LITERAIRE WANDELING

Bij de Arnhemse Bibliotheek verscheen onlangs een boekje over het verrassend rijke Arnhemse literatuurlandschap. Auteur Arnold Jansen op de Haar beschrijft daarin een aantal wandelroutes door de Gelderse hoofdstad. Routes die niet aan tijd gebonden zijn, routes langs parken en woonhuizen, romans en jeugdliteratuur, en langs beroemde en vergeten schrijvers.

Dat Jean Dulieu niet tot de laatste maar tot de eerste wordt gerekend, blijkt uit het feit dat hij zelfs twee keer in deze uitgave voorkomt. *'Opvallend hoeveel kinderboekenschrijvers iets met Arnhem hebben,'* lezen we op pagina 56, waarna John H. Uit den Boogaard (Swiebertje), Johannes Nowee (Arendsoog) en ook Dulieu als voorbeelden volgen. En is het niet leuk dat meteen daarop de naam van Studio Arnhem opduikt met de opmerking *'Arnhem is een echte stripstad, zowel in strips voor kinderen als voor volwassenen.'* Dat kan haast geen toeval zijn.

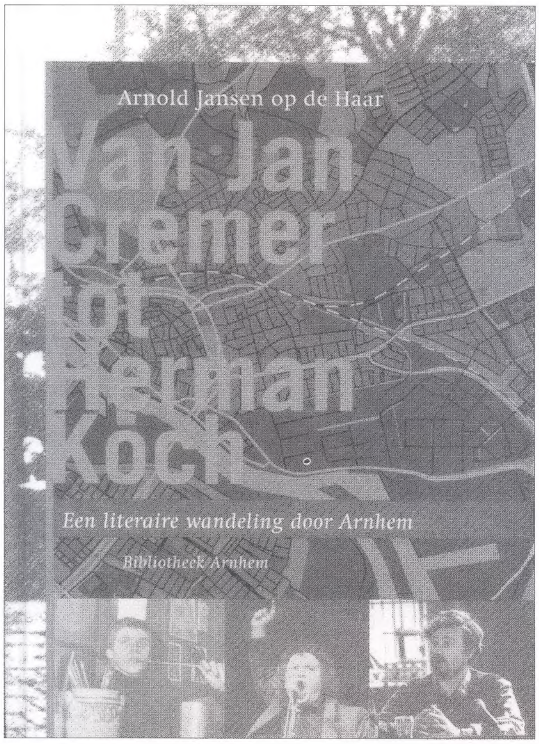

Iets met Arnhem
De wandeling is een doorlopend verhaal waarbij men de literaire route van punt tot punt op de kaart kan volgen. Worden de voeten vermoeid, (de wandelroute duurt ruim drie uur) *'neem dan de fiets, de auto of de trolley'* adviseert de auteur. *'En wie zich niet kan of wil verplaatsen, kan het ook als zelfstandig verhaal lezen.'*
Voor iedereen dus die iets met literatuur, schrijvers, dichters of andere kunstenaars heeft. Of met Arnhem.

Van Jan Cremer tot Herman Koch - Een literaire wandeling door Arnhem
Arnold Jansen op de Haar
€ 4,95
Uitgave Bibliotheek Arnhem
ISBN 90-801581-4-3
Eventueel rechtstreeks te bestellen bij Boekhandel Arends te Arnhem, tel. 026-4820204 of via info@arendsboekenkantoor.nl.

TELEFOON, TELETOON, TELETOONDER...

Tweede poging

"U bent verbonden met Almere Vandaag. Om u zo goed mogelijk van dienst te zijn bieden wij u nu een keuzemenu.
Toets een 1 voor de redactie van Almere Vandaag."
(....................)
"Redactie Almere Vandaag, Karin van Leeuwen, goedemiddag."
Goedemiddag. Ik probeer al geruime tijd te achterhalen wie de Stripheldenbuurt heeft geopend.
"Dat was Marten Toonder! Nee, zijn zoon. Néé, zijn kleinzoon!"
Maar hoe heet die meneer?
"Zal ik eens even kijken of ik dat weet?! Nee, ik kom niet in het systeem. Mag ik u daar vanmiddag even over terugbellen?"

Drie minuten later:

"Karin van Leeuwen, Almere Vandaag. Ik heb het gevonden hoor! Zijn kleinzoon heet Aino. Aino Toonder!
Zo, nu bent u weer helemaal bij!
Dag!"

Anderhalf uur later:

"Goedemiddag, met Sascha Schermer van de Gemeente Almere. De kleinzoon van Marten Toonder heet Aino. Maar we weten niet zeker of hij ook Toonder heet, omdat hij op het laatste ogenblik is ingevallen voor zijn opa en er dus ook geen briefwisseling is."

Foto Elise Jaeqx

ALMERE KRIJGT STRIPHELDENBUURT

vervolg van pagina 1

worden geopend. Niet met het welkom heten van de eerste bewoner, maar - toepasselijker - door het onthullen van het eerste straatnaambord: Marten Toonderweg. De oude meester zelf zou de openingshandeling verrichten, maar moest zich op het allerlaatste moment laten vervangen. Het was uiteindelijk Toonders kleinzoon die deze taak in aanwezigheid van de betrokken wethouder en een gedelegeerde van de plaatsnamencommissie van zijn opa overnam. Voor ons van de Bouterbode is het wachten nu op de eerste beelden van de bewoonde Jean Dulieuweg, het Paulus de boskabouterhof en de Eucalyptastraat!

PAULUS & DE KOMKOMMERS

Vooral gedurende de zomermaanden, als er aan het komkommernieuws in kranten geen einde lijkt te komen, blijkt menige schrijver er genoegen in te scheppen om Paulus er maar weer eens met de (baard)haren bij te slepen. Wekelijks loopt Dulieus schepping de berichtgeving der dag- en weekbladen in en uit zonder enige vorm van logica of nieuwswaarde. Neem nou het artikel **'Paddestoel aan de vroege kant'** in het Utrechts Nieuwsblad van 17 juli. *"Hartje zomer en er groeien paddestoelen op de Vleutenseweg. Het moet niet gekker worden"* begint de schrijver zijn stukje, om er enthousiast aan toe te voegen *"Het wachten is alleen nog op Paulus de Boskabouter."* (met die onvermijdelijke kapitale B). En er is zoveel leuks over Paulus te schrijven, meneer de journalist!

BOUTERBODE
is een uitgave van het Paulus Archief
ISSN 1388-2465
Redactie:
Maarten J. de Meulder
Redactieadres:
Dobbenwal 47, 9407 AD Assen
bouterbode@paulusarchief.nl
Druk:
De Marge, Groningen
Abonnement:
€ 6,50 voor bode 16 t/m 20
Postbank 3945495
Uitg. De Meulder, Assen
Verantwoording:
Alle Paulus-illustraties: © Jean Dulieu

Paulus neemt wraak
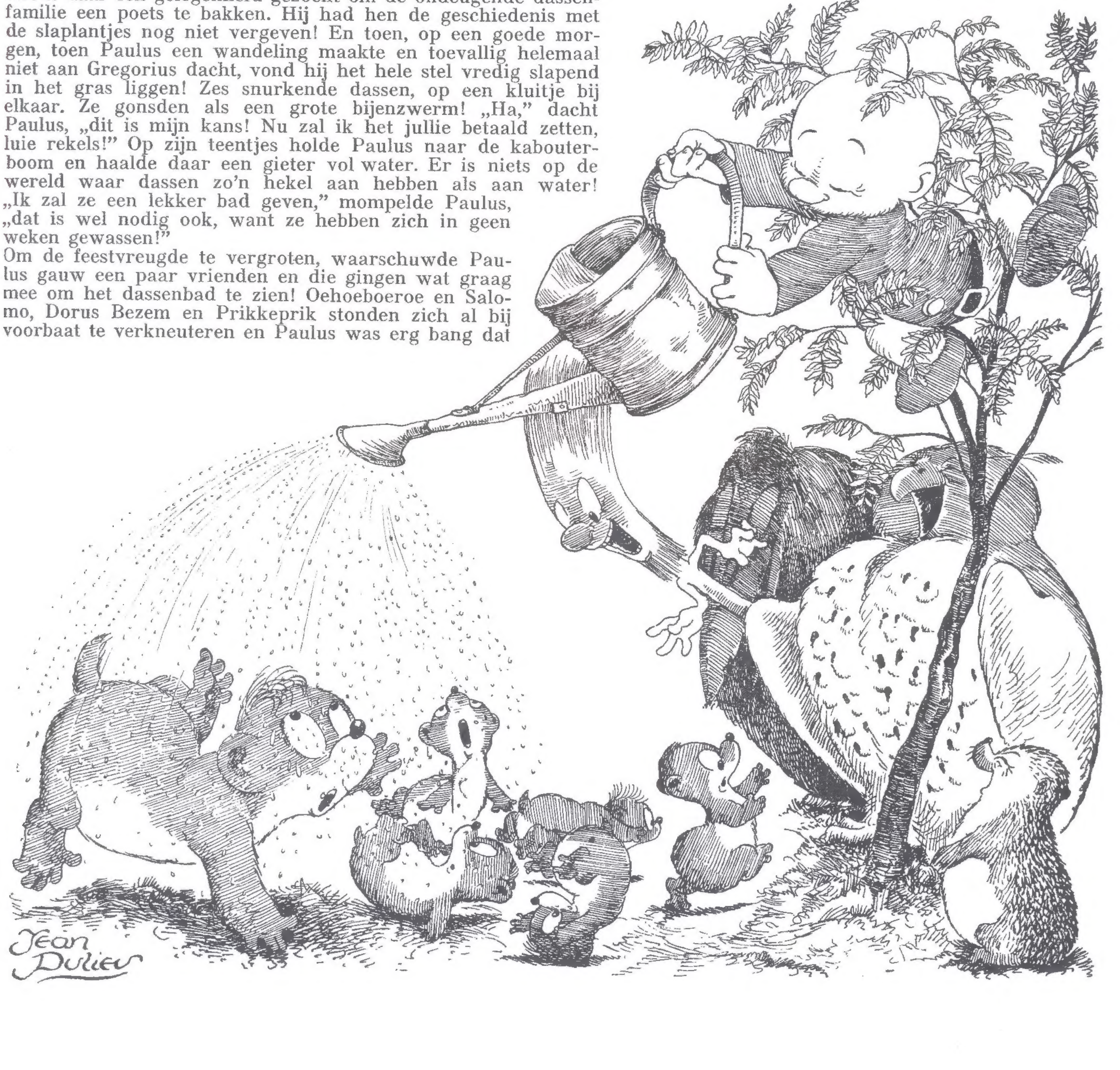
Er waren alweer een paar weken verlopen en Paulus had steeds naar een gelegenheid gezocht om de ondeugende dassenfamilie een poets te bakken. Hij had hen de geschiedenis met de slaplantjes nog niet vergeven! En toen, op een goede morgen, toen Paulus een wandeling maakte en toevallig helemaal niet aan Gregorius dacht, vond hij het hele stel vredig slapend in het gras liggen! Zes snurkende dassen, op een kluitje bij elkaar. Ze gonsden als een grote bijenzwerm! „Ha," dacht Paulus, „dit is mijn kans! Nu zal ik het jullie betaald zetten, luie rekels!" Op zijn teentjes holde Paulus naar de kabouterboom en haalde daar een gieter vol water. Er is niets op de wereld waar dassen zo'n hekel aan hebben als aan water! „Ik zal ze een lekker bad geven," mompelde Paulus, „dat is wel nodig ook, want ze hebben zich in geen weken gewassen!"
Om de feestvreugde te vergroten, waarschuwde Paulus gauw een paar vrienden en die gingen wat graag mee om het dassenbad te zien! Oehoeboeroe en Salomo, Dorus Bezem en Prikkeprik stonden zich al bij voorbaat te verkneuteren en Paulus was erg bang dat ze hem door een ontijdige lachbui zouden verraden. Maar gelukkig hielden ze zich goed. Geruisloos klom Paulus in een boompje en toen gaf Oehoeboeroe hem de gieter aan. „Opgelet," fluisterde Paulus, „nu ga ik mijn slaplantjes besproeien!" Het volgende ogenblik daalde een dichte regen op het slapende stel neer.
Het snurken hield opeens op. Met zes gillen ontwaakte de dassenfamilie.
„Oef, pffff, help!" brulde Gregorius. De kleintjes namen hals over kop de vlucht. Maar de dikke Gregorius was zó slaapdronken, dat hij niet eens weg kon komen en Paulus had alle tijd om zijn gieter leeg te sproeien!
„Ik geloof vast, dat dit heel gezond is voor mijn slatuintje!" lachte Paulus.